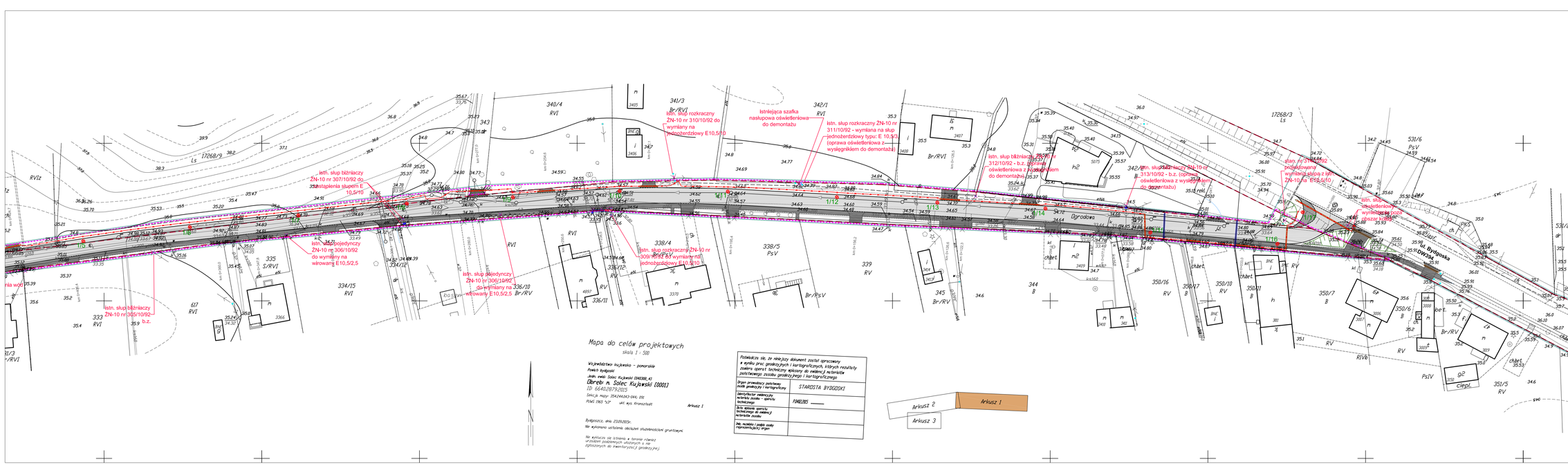

Mapa do celów projektowych

skala 1 : 500

Województwo kujawsko - pomorskie
Powiat bydgoski
Jedn. ewid. Solec Kujawski (040208_4)
Obręb n. Solec Kujawski (0001)
ID 6640280792015
Sekcja mapy 354244343-344; 091
RWG 1965 "U" ukł. wys. Kronsztadt

Arkusz 1

Bydgoszcz, dnia 23.09.2025r.
Nie wykonano ustalenia obciążeń służebnościami gruntowymi.

Nie wyklucza się istnienia w terenie również urządzeń podziemnych ułożonych z nie zgłoszonych do inwentaryzacji geodezyjnej.

Poświadcza się, że niniejszy dokument został opracowany w wyniku prac geodezyjnych i kartograficznych, których rezultaty zawiera operat techniczny wpisany do ewidencji materiałów państwowego zasobu geodezyjnego i kartograficznego

Organ prowadzący państwowy zasób geodezyjny i kartograficzny	STAROSTA BYDGOSKI
Identyfikator ewidencyjny materiału zasobu - operatu technicznego	PM02/2025
Data ostatnia operatu technicznego do ewidencji materiałów zasobu	
Nr. materiału zasobu osoby reprezentującej organ	

granica pasa drogowego
granica linii rozgraniczającej inwestycję
granica opracowania

LEGENDA:

- proj. słupy oświetleniowe z oprawą LED
- istniejące słupy oświetleniowe - przeniesione poza obszar kolizji
- istniejące słupy energetyczne
- projektowane słupy energetyczne
- proj. linia kablowa oświetlenia nN
- proj. linia kablowa energetyczna nN
- proj. linia napowietrzna nN
- istniejąca linia napowietrzna energetyczna nN
- istniejąca linia napowietrzna SN
- proj. mufa kablowa
- proj. rura osłonowa - oświetlenie
- proj. rura osłonowa - energetyka
- proj. złącze kablowe
- krzyżyk likwidacji zastosowany w miejscach demontaży

Inwestor: Gmina Solec Kujawski 86-050 Solec Kujawski ul. 23 Stycznia 7	Wykonawca: Agador s.c. projekty@agador.eu agador.eu@gmail.eu	"AGADOR" s. c. Krzysztof Zarkus Wiktor Zarkus 85-018 Bydgoszcz, ul. Tucholska 7/55 pracownia: 85-171 Bydgoszcz, ul. Wojska Polskiego 19b tel./fax: 52 348 95 64
Temat: PROJEKT ZAGOSPODAROWANIA TERENU ZWIĄZANEGO Z BUDOWĄ UL. OGRODOWEJ W SOLCU KUJAWSKIM		Nr rys.: 1
		Nr ark.: 1
Skala: 1:500	Rysunek: PLAN SYTUACYJNO-WYSOKOŚCIOWY BRANŻA ELEKTRYCZNA - OŚWIETLENIE	Fazę: PB
		Branża: ELEKT.
Projektant: inż. P. Proczek upr. bud. do projekt. bez ograniczeń w specj. instalacyjnej elektrotechnicznej na KUP/0170/POKOM	Opracował: Filip Świerzewski	Sprawdzający: inż. Arkadiusz Dewalt upr. bud. do projekt. bez ograniczeń w specj. instalacyjnej elektrotechnicznej na KUP/0169/POKOM