

INWENTARYZACJA
ELEWACJA M-N, O-P,
T-U, R-S

ELEWACJA M-N

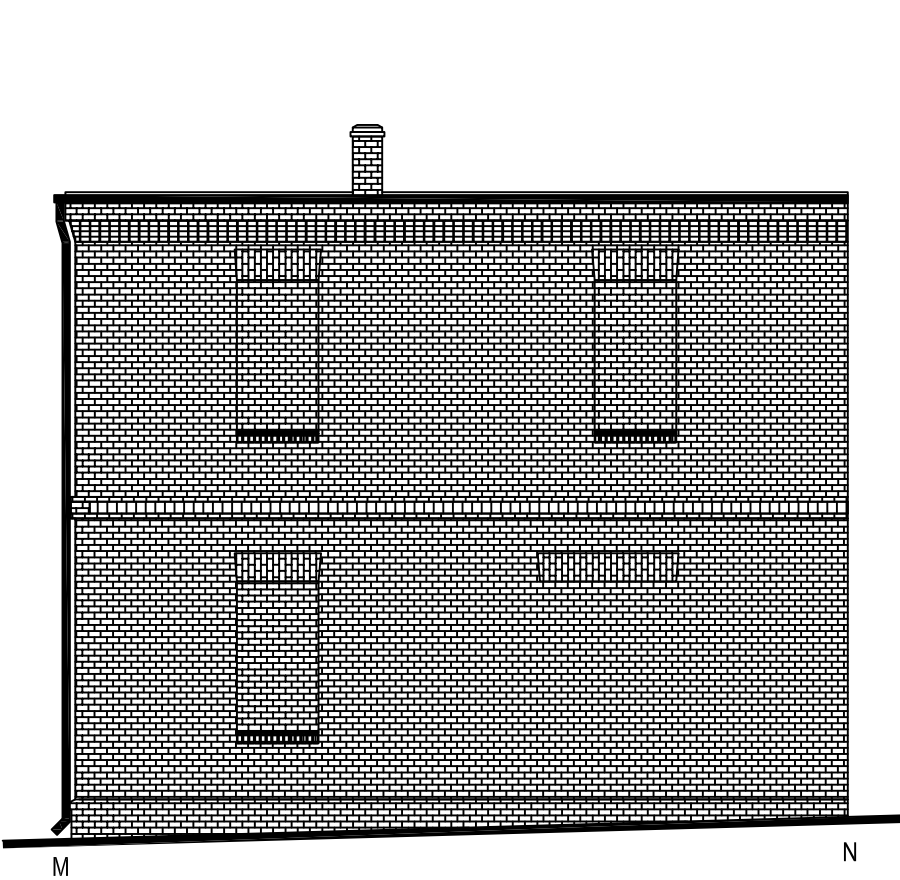

ELEWACJA O-P

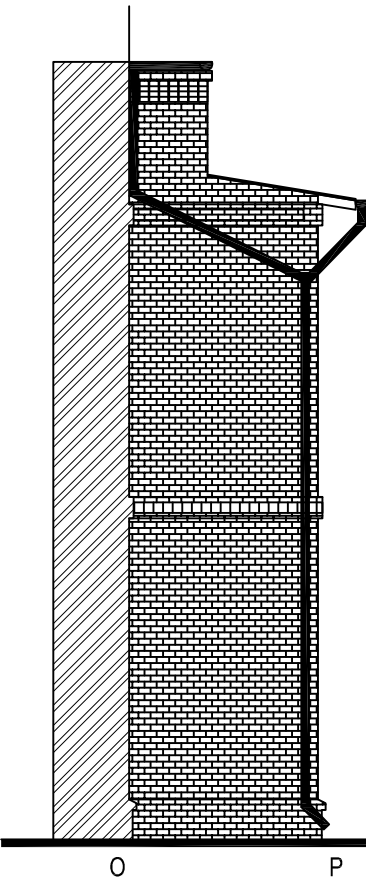

ELEWACJA T-U

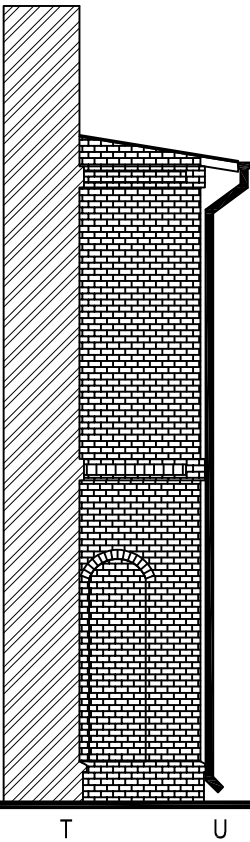

ELEWACJA R-S

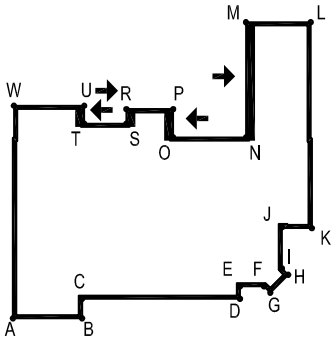
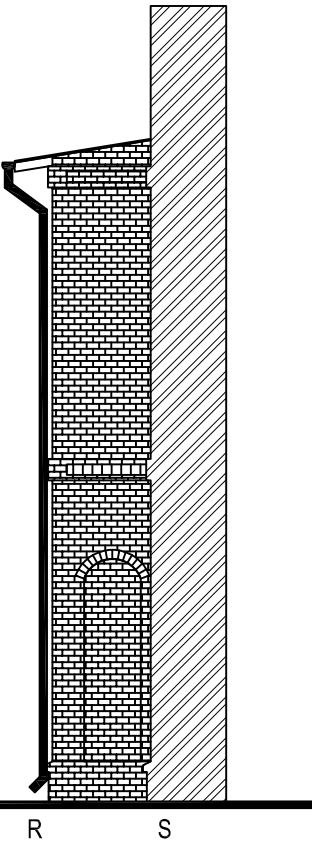



JEDNOSTKA PROJEKTOWA

KREMER GRAF

mgr inż. Sebastian Kremer
AL. GEN. HALLERA 14
80-401 GDANSK
www.kremergraf.com.pl
tel/fax 58-041-49-80

INWESTOR

GMINA SOLEC KUJAWSKI
ul. 23 STYCZNIA 7
86-050 SOLEC KUJAWSKI

OBIEKT

Budynek Szkoły w Solcu Kujawskim
ul. 23 Stycznia 13
86-050 Solec Kujawski

NAZWA INWESTYCJI

Przebudowa budynku po Zespole Szkół
Ogólnokształcących i Zawodowych
na potrzeby szkoły muzycznej I stopnia
w Solcu Kujawskim

LOKALIZACJA

ul. 23 Stycznia 13
Solec Kujawski 86-050
dz. nr 717/3

TYTUŁ RYSUNKU

INWENTARYZACJA
ELEWACJA M-N, O-P, T-U, R-S

| | |
|--|-------------------------------------|
| BRANŻA | STADIUM |
| ARCHITEKTURA | PROJEKT BUDOWLANO- WYKONAWCZY |
| FUNKCJA | NR UPRAWNIEN |
| projektował mgr inż. arch. Klaudia Filipiak 07/POOKK/IV/2014 | |
| sprawdził mgr inż. arch. Magdalena Szymańska 159/POOKK/IV/2016 | |

NR RYSUNKU

IN-12

| | | |
|---------|--------|---------|
| ARKUSZ: | SKALA: | DATA: |
| A3 | 1:100 | 2016-12 |