

WIDOK OD ZEWNĄTRZ

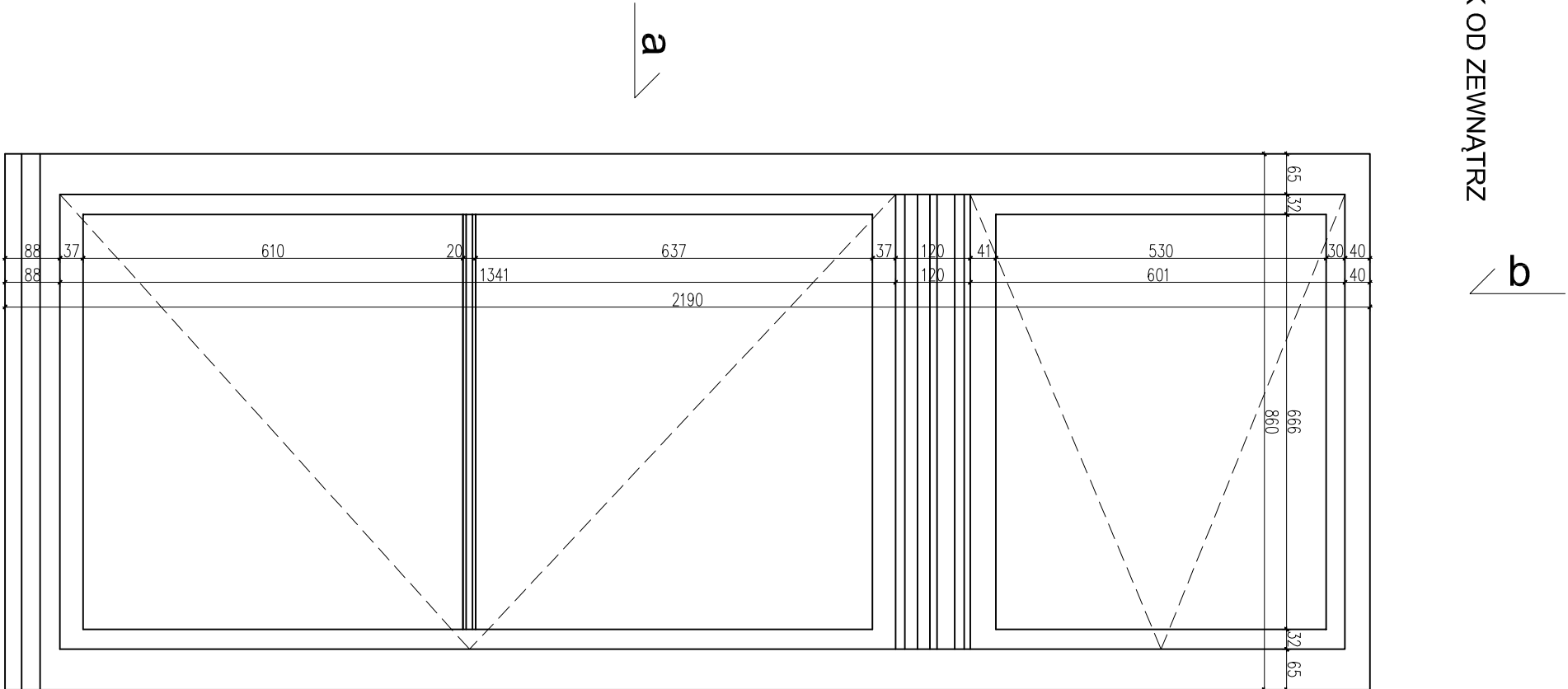

Przekrój a-a

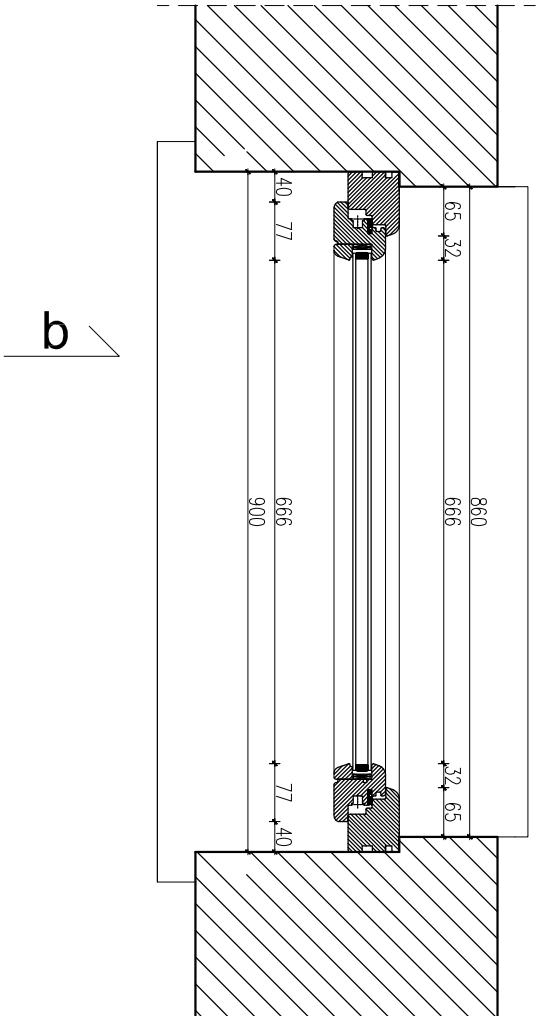

Przekrój b-b

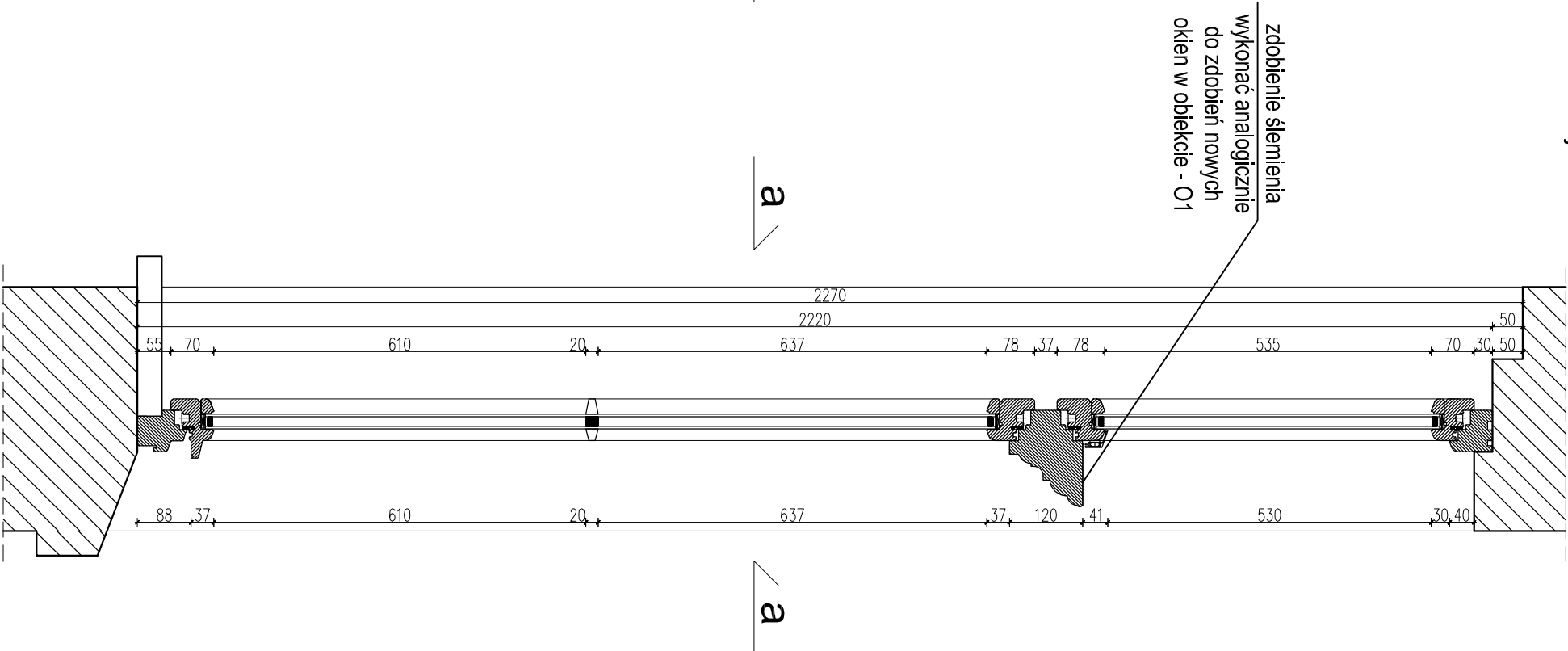

**PROJEKTOWANE  
OKNO O9p**

Nowe okno drewniane, z szybą zespoloną, termoisolacyjną. Maksymalny współczynnik przenikania ciepła  $U=0,9 \text{ W/m}^2\text{K}$ .  
Kolor - ciemno brązowy, analogiczny do nowych okien w budynku.  
Wykonać na wzór okna istniejącego.  
Górne i dolne skrzydło okna otwierane rozwiernie.

|  |                                     |         |
|--|-------------------------------------|---------|
| JEDNOSTKA PROJEKTOWA   |                                     |         |
|  <b>KREMER GRAF</b>          |                                     |         |
| mgr inż. Sebastian Krowat<br>ul. GEN. JAJŁEŃ 14<br>86-600 BŁOSKÓW<br>tel. 51 66 66 66<br>www.ksgraf.pl           |                                     |         |
| INWESTOR   |                                     |         |
| GMINA SOLEC KUJAWSKI<br>ul. 23 STYCZNIA 7<br>86-050 SOLEC KUJAWSKI   |                                     |         |
| OBIEKT   |                                     |         |
| Budynek szkoły w Solcu Kujawskim<br>ul. 23 Stycznia 13<br>86-050 Solec Kujawski                                  |                                     |         |
| NAZWA INWESTYCJI   |                                     |         |
| Remont polegający na termomodernizacji budynku użyteczności publicznej w Solcu Kujawskim przy ul. 23 Stycznia 13 |                                     |         |
| LOKALIZACJA  |                                     |         |
| ul. 23 Stycznia 13<br>Solec Kujawski 86-050<br>dz. nr 717/3  |                                     |         |
| TYTUŁ RYSUNKU  |                                     |         |
| PROJEKTOWANE<br>OKNO O9p   |                                     |         |
| BRANŻA   | STADIUM                             |         |
| ARCHITEKTURA   | PROJEKT<br>BUDOWLANO-<br>WYKONAWCZY |         |
| FUNKCJA  | NR UPRAWNIEN                        | PODPIS  |
| projektował  | mgr inż. arch. Klaudia Filipiak     |         |
| mgr inż. arch. Klaudia Filipiak  | 07/POOK/IV/2014                     |         |
| sprawił  |                                     |         |
| mgr inż. arch. Magdalena Szymańska   |                                     |         |
| 159/POOK/IV/2016   |                                     |         |
| NR RYSUNKU   |                                     |         |
| A-25   |                                     |         |
| ARKUSZ   | SKALA                               | DATA    |
| 420X420  | 1:100                               | 2016-12 |