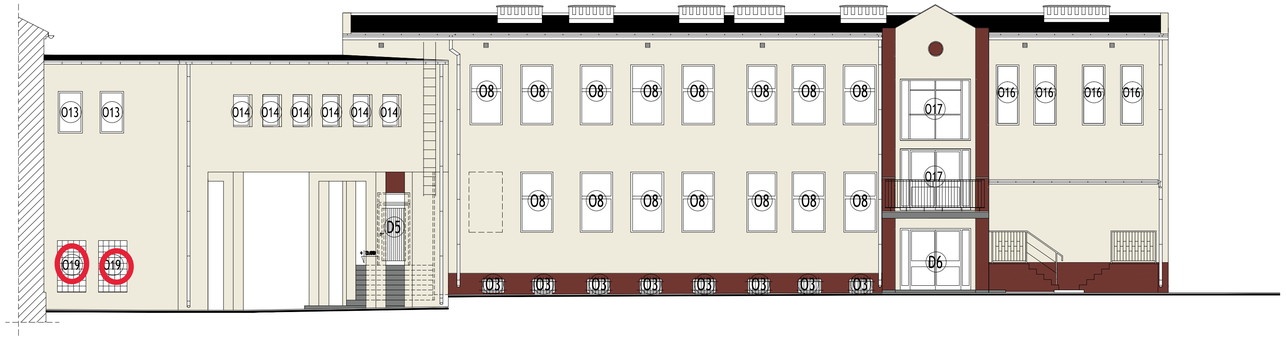

ELEWACJA WSCHODNIA

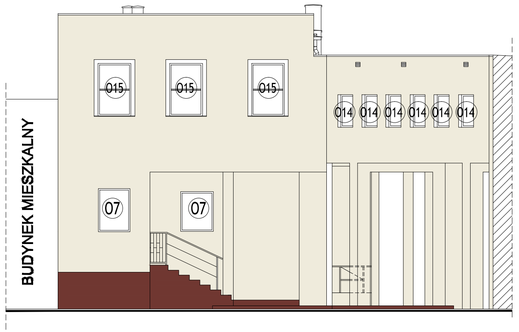

ELEWACJA POŁUDNIOWA

OKNA I DRZWI DO WYMIANY

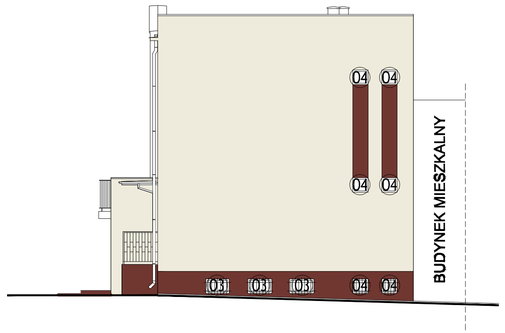

ELEWACJA PÓŁNOCNA

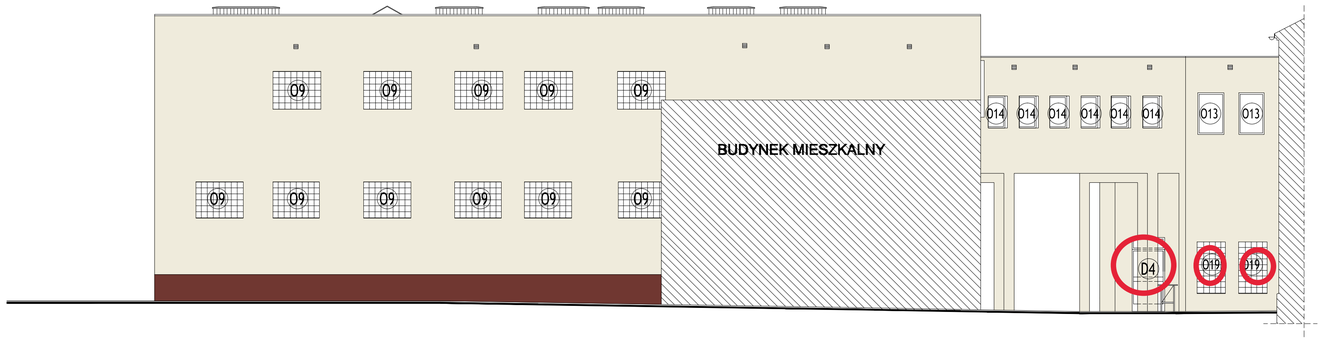

ELEWACJA ZACHODNIA

UWAGI:

1. Rysunek należy rozpatrywać równolegle z projektami branżowymi;

2. W zakresie nieokreślonym w dokumentacji projektowej obowiązują:
- Prawo Budowlane oraz obowiązujące "warunki techniczne", ustawy i rozporządzenia;
- Warunki Techniczne Wykonania i Odbioru Robót Budowlanych (wg ITB);
- obowiązujące Normy (wg P.K.N.);
- instrukcje i wytyczne producentów i dostawców materiałów budowlanych i instalacyjnych;

3. Przed przystąpieniem do realizacji, w fazie wykonawczej, wszystkie wymiary należy sprawdzić na budowie;

4. WSZELKIE PRACE WYKONAĆ ZGODNIE Z TECHNOLOGIĄ PRODUCENTA Z UŻYCIEM SYSTEMOWYCH AKCESORIÓW, ZGODNIE ZE SZTUKĄ BUDOWLANĄ;

5. INWENTARYZACJA ZOSTAŁA OPRACOWANA W ZAKRESIE NIEZBĘDNYM DO WYKONANIA ROBÓT BUDOWLANYCH;

W — Stolarka do wymiany

O/D — Symbol projektowanej stolarki

Cegła istniejąca

Tynk cementowo-wapienny RAL 9002

Tynk cementowo-wapienny RAL 3009

Centrum Projektu EKO-INVEST Sp. z o.o
ul. Klemensa Janickiego 20B, 60-542 Poznań

projekt:	DOCIEPLENIE, REMONT ORAZ WYMIANA STOLARKI W BUDYNKU PRZY UL. KOŚCIUSZKI 12 W RAMACH ZADANIA: "Opracowanie dokumentacji projektowo-kosztorysowej termomodernizacji budynku przy ul. Kościuszki 12 w Solcu Kujawskim"			
obiekt:	Budynek przy ul. Kościuszki 12 ul. Kościuszki 12, 86-050 Solec Kujawski, dz.ewid.nr 498, obręb 0001 Solec Kujawski (040308_4)			
inwestor:	Gmina Solec Kujawski ul. 23 Stycznia 7, 86-050 Solec Kujawski			data: 12.2016
	imię i nazwisko:		numer uprawnień:	podpis:
Projektant:	mgr inż. arch. Katarzyna Gauden		WP-OIA/OKK/UpB/28/2011 w sepc. architektonicznej	
Projektant:	mgr inż. arch. Mariusz Sawicki		357/PW/92 w sepc. architektonicznej	
tytuł rysunku:	Projekt - elewacje			skala:
część rys.:	branża:	faza projektu:	format arkuszu:	numer rysunku:
1/1	Architektura	PBW	420x297	A.12

Projekt chroniony prawem autorskim - Dz.U.1994 Nr24 poz.83. Wszelkie prawa zastrzeżone / All rights reserved. Powielanie, rozpowszechnianie, wykorzystanie, wprowadzanie zmian bez zgody posiadacza praw autorskich jest zabronione! Prawa autorskie dla / Copyright by "INLYKA POŁUDNICA PRAW AUTORSKICH"

Projekt chroniony prawem autorskim - Dz.U.1994 Nr24 poz.83. Wszelkie prawa zastrzeżone / All rights reserved. Powielanie, rozpowszechnianie, wykorzystanie, wprowadzanie zmian bez zgody posiadacza praw autorskich jest zabronione! Prawa autorskie dla / Copyright by "INLYKA POŁUDNICA PRAW AUTORSKICH"

data wydruku : 2017-03-14 11:08:38
nazwa wydruku : 2016-12-12 Solec Kujawski_ARCHITEKTURA\ELEWACJE_1_wschod_zachodnie.dwg
czas wydruku : 06:45
skala wydruku : 1:100
rozszerzenie wydruku : DWG / PDF (pc3)
użytkownik : EDMS