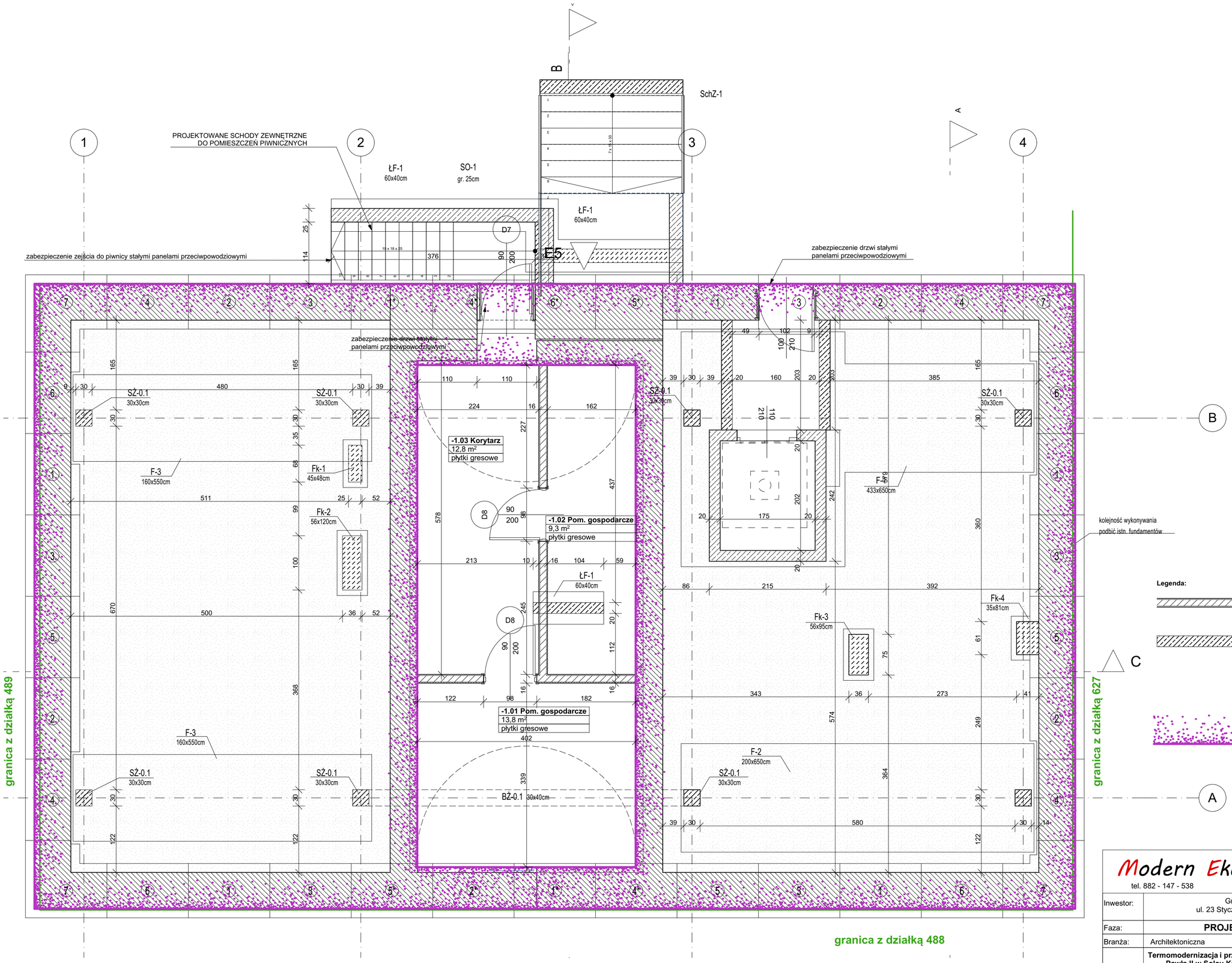

Legenda:

- Projektowana ścianka działowa z pustaków ceramicznych 12 cm dwustronnie otynkowana
- Projektowane elementy żelbetowe
- miejsca wykonywania iniekcji bezciśnieniowej z izolacji przecwiwwodnej

Modern Eko
tel. 882 - 147 - 538

Wojciech Świerczyński
ul. Pietrusińskiego 12 lok.9
42-207 Częstochowa

Inwestor:	Gmina Solec Kujawski ul. 23 Stycznia 7 86-050 Solec Kujawski
Faza:	**PROJEKT WYKONAWCZY**
Branża:	Architektoniczna
Temat:	**Termomodernizacja i przebudowa budynku nr 4 przy placu Jana Pawła II w Solcu Kujawskim wraz ze zmianą sposobu użytkowania na budynek użyteczności publicznej - "Dom dobrych praktyk", wykonaniem schodów zewnętrznych oraz z zagospodarowaniem terenu i rozbiórką dobudówki do budynku głównego oraz obiektów zlokalizowanych na terenie inwestycji** pl. Jana Pawła II 4, 86-050 Solec Kujawski; działka nr 626; obręb: 0001, M.Solec Kujawski; jednostka ew.:040308_4, Solec Kujawski-M

Projektował:	mgr. inż arch. Marek Kozieł	16/DSOK/2012	specjalność architektoniczna	10.2018	
Opracowała:	mgr. inż arch. Marta Kaczor-Zięba	11/SLOKK/2017	specjalność architektoniczna	10.2018	
Sprawdził:	mgr. inż arch. Łukasz Reszka	27/2010/DOIA	specjalność architektoniczna	10.2018	
Rzut piwnic - stan docelowy				Skala: 1:50	Nr rysunku A.16